Dıgıl

Fiyatı : 25.000TL (KDV içinde)

Perşembe günleri çıkar

7 Mart 1996
SAYI:358

Bütün zamanların en dıgıl çizgi roman dergisidir

TEKİN ARAL VE ERDOĞAN'DAN
TARZAN VE ARAP KADRİ

SEFARE'DEN
GÜLBAHAR HANIM

ERCÜMENT MORGÖK'DEN
BAR

ŞEVKET YALAZ'DAN
TOHUM

Ondercakı-MElih41-Cdemir

Dıgıl MEKTUPLARI

EĞRİ OTURUP DOĞRU KONUŞALIM

Oku emrinin, Hz. Muhammet'e inen ilk vahiy olduğu bir gerçek. Ayrıca: "İlim Çin de de olsa öğrenin, çalışmak ibadetin yarısıdır" gibi sözler İslâmiyetin emir ve isteklerini bağlayıcı sözlerdir, bunları kimse inkâr edemez. Demek oluyor ki İslâmiyet insanların (özellikle Müslümanlar'ın) okuyup öğrenmesini, ilim-irfan sahibi olmalarını, çalışkan olmalarını istiyor. Bunu da, kutsal kitap Kur'ân-ı Kerim'deki ayet ve surelerden açıkça görüyoruz.

Bir anlamda "mucizeler dini" olan İslâmiyetin kurucusu, son peygamber Hz. Muhammet (S.A.V.) yine bir mucize eseri, yeryüzüne tekrar gelse, ya da böyle bir varsayımı kafamızda canlandırsak; ilk anda olabilecekleri şöyle bir sıralayalım.

Peygamberliğinin 10.ncu yılında (619) Recep ayının 27.nci gecesi Miraç'a çıkarken, yolların bomboş olduğunu görüp, bizzat yaşıyan peygamberimiz, dünyaya dönüşte (gökten ineceğini varsayalım) trafiğin oldukça kalabalık olduğunu görecektir ve sahabelerine: "Gelirken, adlarının 'astronot' ve 'kozmonot' olduklarını öğrendiğim insanlar, binmişler alâmet develere, uzayda cirit atıyorlar. Kimdir bunlar" diye soracak, onlarda: "Ya Muhammet (S.A.V.). Onlar, biri Amerikalı Hıristiyan, diğeri Rusyalı Ateist, otuz yıldır uzayda insanlık için uğraşıyorlar" diyeceklerdir. Hz. Muhammet (S.A.V.) tekrar soracaktır: "Peki bu bilgisayar denilen büyücünün mucidi kimdir? Ne sihirli şeyler yapıyor böyle?" Sahabeler tekrar: "Onlar da bir gayri Müslümün icadıdır ya Muhammet (S.A.V.)" diye cevap vereceklerdir. "Benim zamanımdaki sıtma, verem, kuduz, veba gibi amansız hastalıklara hiç rastlamadım" diye sorduğunda: "Onların da her birini, birer kefere, buldukları aşılarla, ilaçlarla silip süpürdü" cevabını alacaktır. Sabrından taviz vermiyen Peygamberimiz: "İlk zamanlar, ülkelerinden aylar önce yola çıkan hac kafileleri, deve kervanları ile, yorucu bir yolculuktan sonra Mekke'ye gelirlerdi, dönüşleri de yine aynı ızdırap ile olurdu. Görüyorum ki şimdi koca bir deveye yüzlerce kişi biniyor ve dünyanın dört bir yanından Kâbe'ye gelmeleri birkaç saatı geçmiyor. Bunlar kimin eseri?" diye sorduğunda, sahabelerinden aldığı cevap: "Ya Resulallah; onlar da gâvur icadı" şeklinde olunca iyice çileden çıkacak, 'peygamber sabrı da' fayda etmiyecek ve gür bir sesle soracaktır: "Ey benim ümmetim. Kardeş kardeşe vuruşmaktan başka, 1300 yıldır peki siz ne yaptınız? Kaldı ki bütün icat ve buluşlar, çok önceden size Kur'ân-ı Kerim aracılığıyla müjdelenmişti."

Hz. Muhammet (S.A.V.) geldiğine bin pişman olarak geriye dönerken, kimbilir belkide Hz. İsa'nın yanına şöyle bir uğrayıp, ondan icazet alacaktır.

Okuyucuya not: Her zaman olduğu gibi, her türlü eleştiriye açığım. Yeter ki, en az benim kadar medeni ve cesaretli olup, yazınızın altına imzanızı koyunuz. Aksi halde fikirleriniz ciddiye alınmıyacaktır. Ayrıca benimde (Elhamdüillâh) Müslüman olduğumu ve bu yazım ile, İslâmiyeti ve Hz. Muhammeti (S.A.V.) değil, Müslüman geçinen uğuşuk İslâm devletlerini eleştirdiğimin bilincinde olun lütfen.

Ahmet ÖNEN/GEMLİK

Dıgıl
YIL: 7 SAYI: 358
7 Mart 1996 PERŞEMBE

Basıldığı Yer: Ilıcak matbaacılık A.Ş.
Haberleşme adresi: Cevizlik Mah. Morsümbül Sok. No:18
Bakırköy/İstanbul Tel: **(0212)542 11 67 - 542 12 23**

HÜRYAY A.Ş. Adına Sahibi: **OĞUZ ARAL**
Sorumlu Yazı İşleri Müdürü: **İNCİ ARAL**

HAYVAN HERİFLER

● BÜLENT MORGÖK

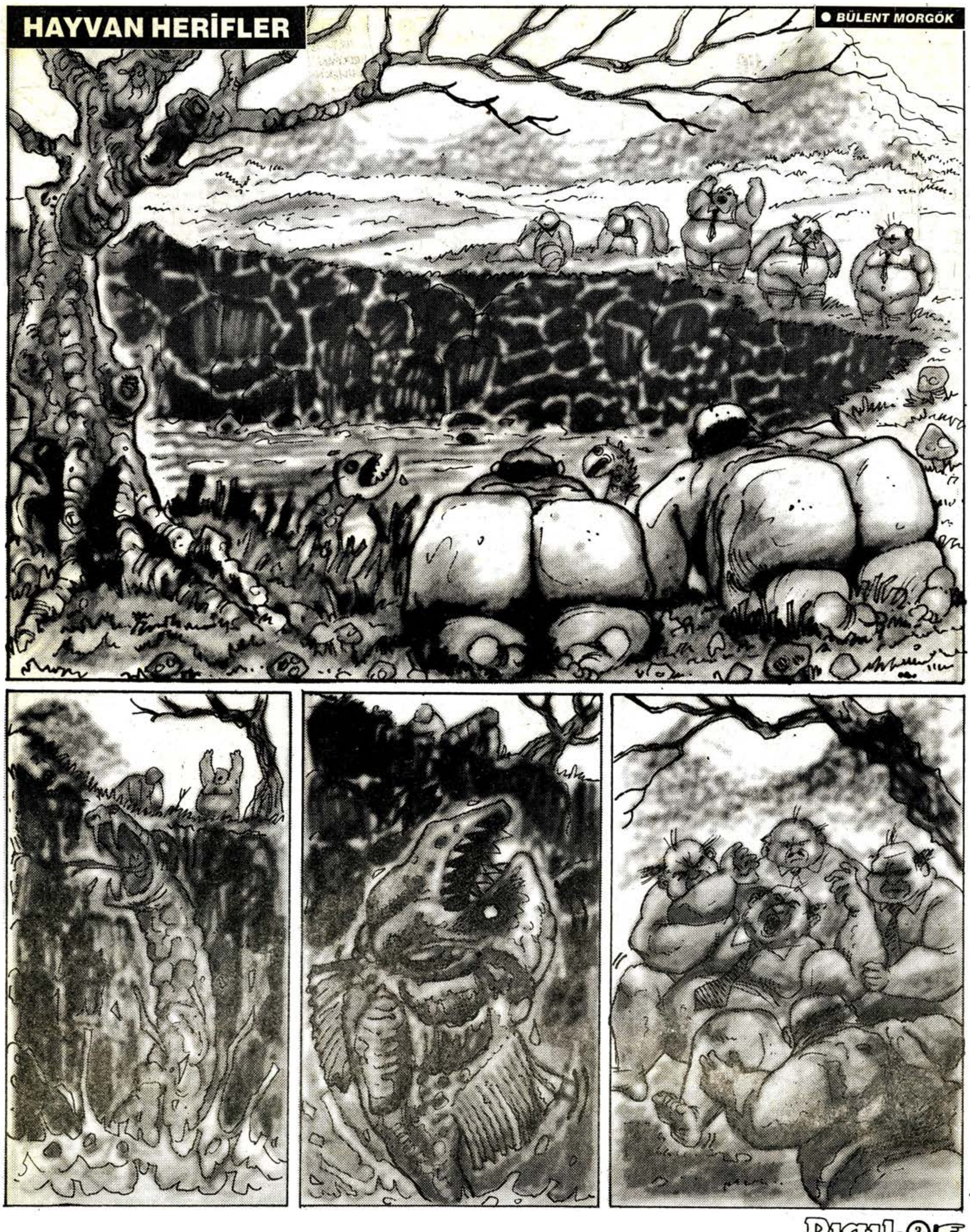

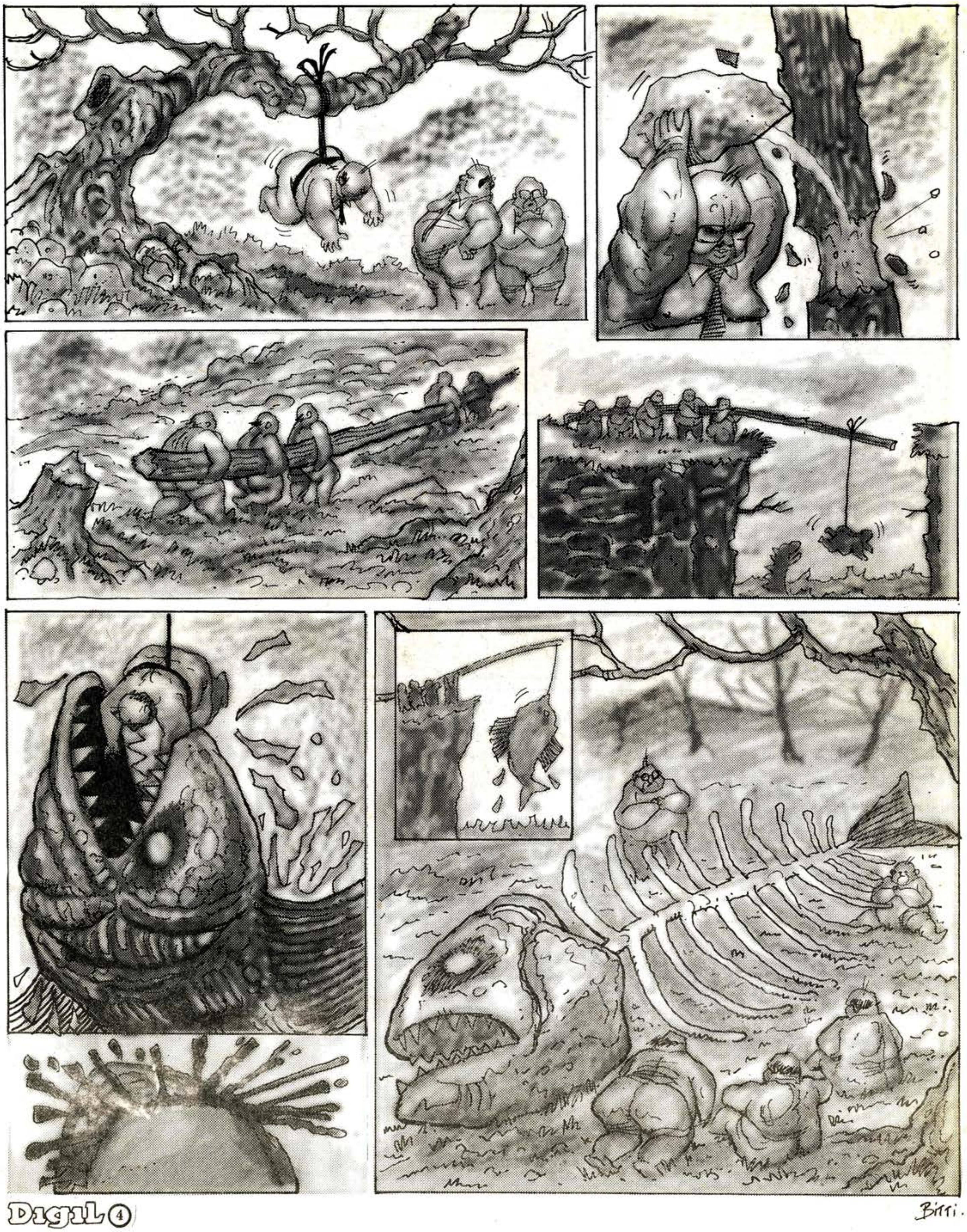
Bitti.

UMURUMDAMI Kİ DÜNYA?

●ÖZDEN ÖĞRÜK

KUMA

●KENAN GELİRLİ

GÜLBAHAR HANIM

● SEFARE

Devamı Haftaya...

AYI LAV YU

Özet: Anadolu'da Memerik köyüne musallat olan dev bir ayı ortalığı kasıp kavurmuştur. Bir gün çeşme başında gördüğü güzel bir kıza abayı yakar.

●SERVET GÜRBÜZ
●GÜRCAN GÜRSEL

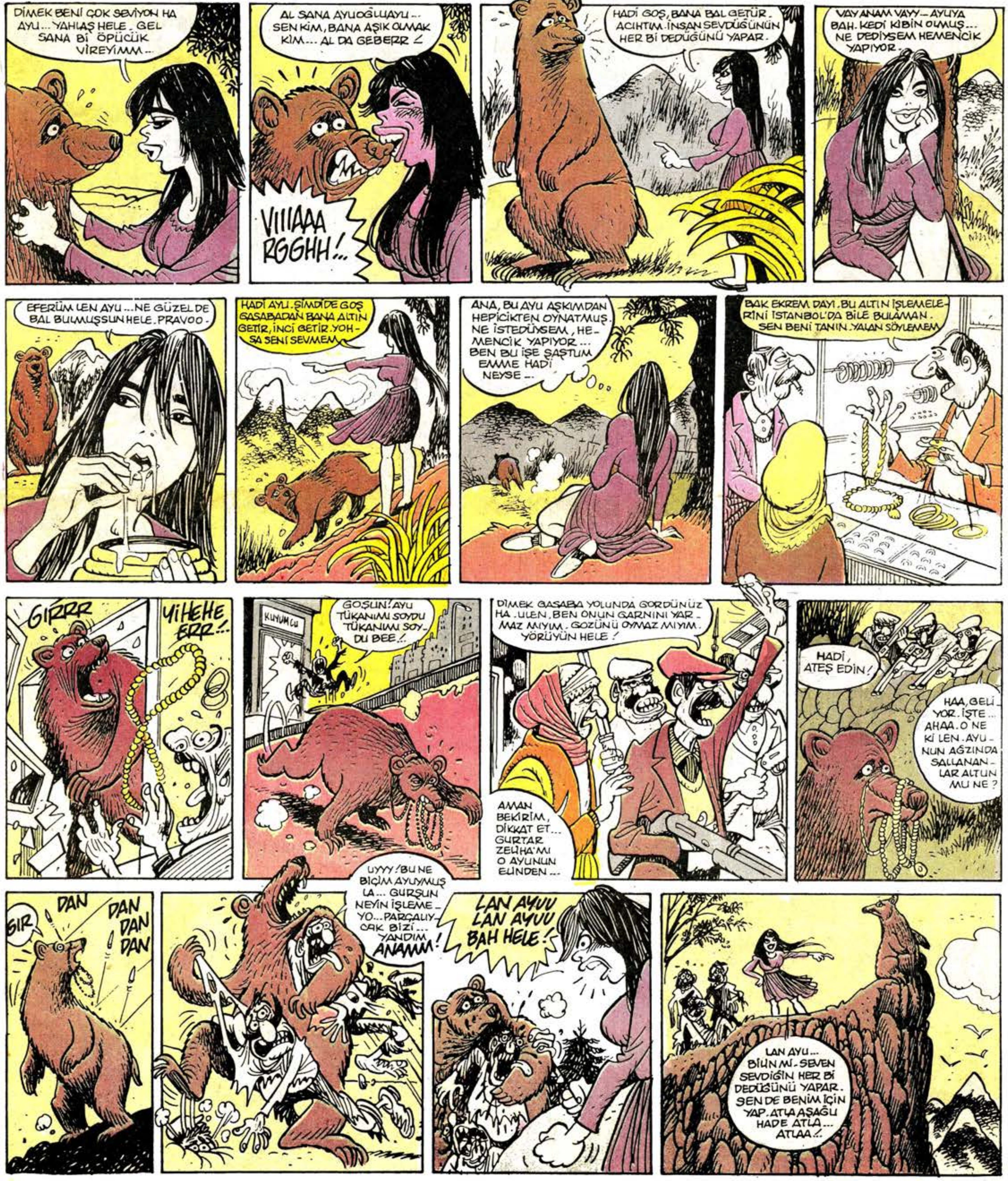

AYI LAV YU

● SERVET GÜRBÜZ
● GÜRCAN GÜRSEL

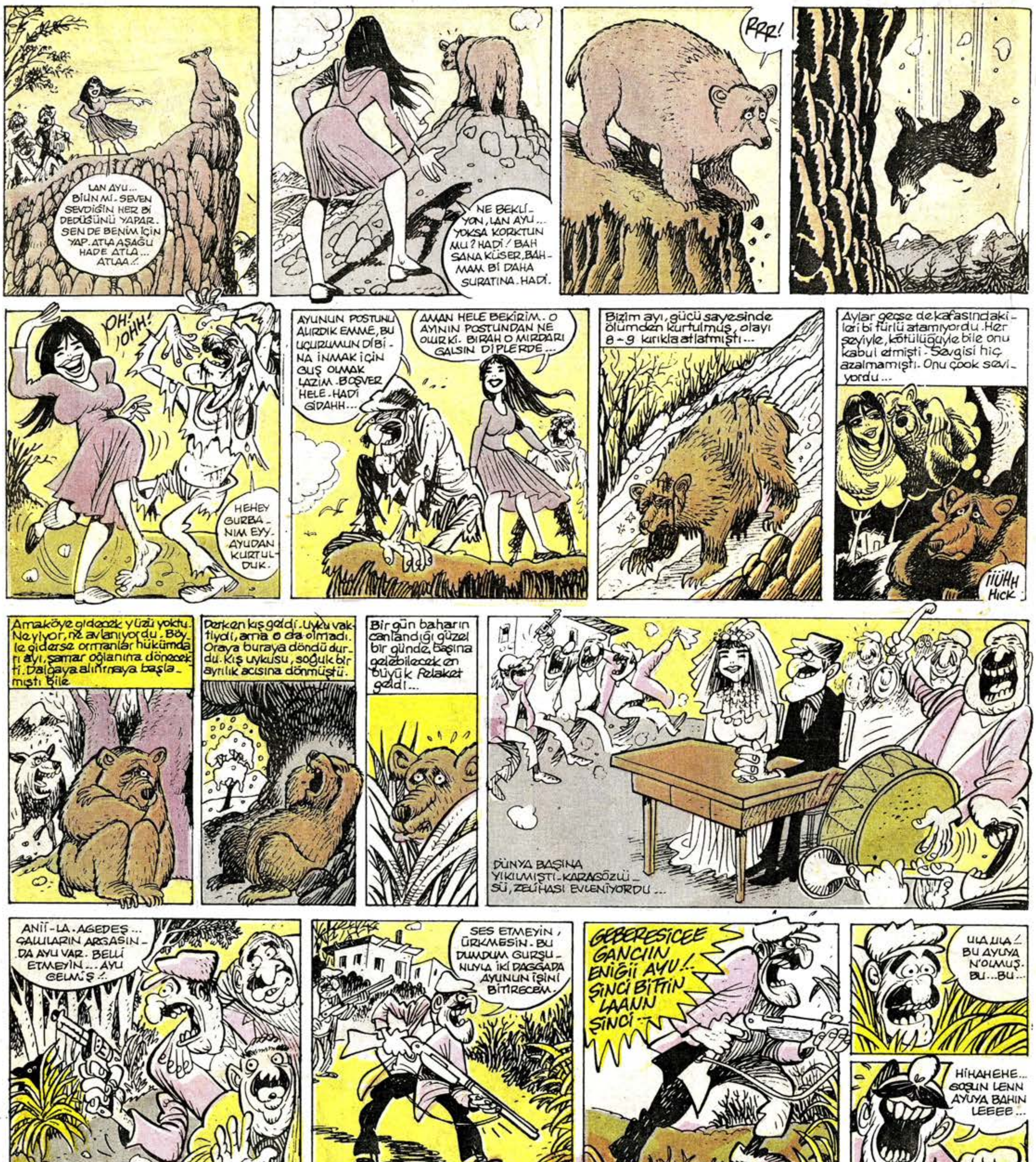

YER KAVGASI

ZEYLAN

ARA SICAK...

• **Jozefin'in bittiğine, halâ inanamıyorum. Kimse inanamıyor... Oysa, ne güzel yazıyordum.**

• Aslında yazılacak, çok konu vardı... Ama bitti... Bitti işte...

• **Son bölümlerde Napo, ağırlığını koyabilirdi... Ama gitti... Gitti işte...**

• Jozefin'i arıyor muyum? Olabilir. Bitmesine, üzülmüş de olabilirim.

• **Kolay değil... 2 yıldan, fazla yazdım..**

• Barlar bitince de, üzülmüştüm... O da, 2 yıl sürmüştü...

• **Vay be!... Her yazı dizim, 2 yıl sürüyor. Uzun soluklu dizileri seviyorum.**

• Sigaramı ve çayımı içerek, yeni bir yazı dizisi düşünüyorum.

• **Öyle düşünüyorum... Şimdilik ortada, bir şey yok...**

• Arşivler, dökümanlar... Neler olabilir?

• **Ecevit hükümete, dışarıdan destek verecekmiş.**

• Bundan böyle, her gün böyle... Uy amman amman...

• **Muhabbetler diyorum... Hani muhabbetler olsa...**

• Şöyle değişik muhabbetler... Bir sen söylersin, bir o söyler...

• **Şarkılar seni söyler...**

• Yazılar beni söyler...

• **Seni beni söylerler belki... Onu kim söyler?**

• Milli Piyango'nun toplum üzerindeki etkileri...

• **Her ayın 9'un da, 19'un da, 29'un da, niye piyango çekiliyor?**

• 9'ların özelliği ne?

• **Bir Şahsi bey fikri, neden takıldı kafama?**

• Afet abla gişesinden alınan bir bilet, sahiden bizlere milyarderliğin kapılarını açar mı?

• **Yani şöyle diyorum... Zenginin büyük ikramiyesi, züğürdün amortisini yorar mı?**

• Saatler geçiyor... Düşünüyorum, düşünüyorum... Değişik düşünceler arasında, ip atlıyorum...

• **Düşünmek güzel şey kardeşim... Bir koltukta oturuyorum... Bacak bacak üstüne atmışım.**

• Çok rahatım çoook!...

• **Çantama bakıyorum... Güzel bir çantam var benim...**

• Muhabbetler diyorum... hani muhabbetler olsa...

• **Değişik bir bir şeyler olmalı... Karşılıklı konuşmaların ötesinde bir şeyler aramalı...**

• Yeni bir diziye başlamanın, heyecanı içindeyim.

• **İyi oluyor, böyle düşünmek...**

• Bundan böyle, her gün böyle... Uy amman amman...

• **Birinci ayağı, ne yapsak acaba?**

• Akçagelin'in, formu yerinde...

• **Ah ulan!.. Bir tatil yapsak...**

• Şöyle yiyip içsek... Artık çok fazla düşünmesek....

• **Ne bileyim ben... Hiçbir iş yapmasak...**

• Valla böyle oturmak, iyi oluyor...

• **Dedim ya... Bir işin olmayacak... Böyle oturacaksın...**

• Ama paran da olacak...

• **Sürekli düşüneceksin... Ama düşündüklerinin, hiç birini beğenmeyeceksin...**

• Saatlerdir düşünüyorum... henüz ortaya, bir şey çıkmadı...

• **Güzel olan da bu... Konuyu düşünmek ve sadece düşündüğünle kalmak...**

• Jozefin bitti ha?.. Napo gitti ha? Ha... Ha... Ha... Şimdilik düşünmeye devam ediyoruz...

MURTAZA GÜRKAN

TOHUM

● YAZAN-ÇİZEN
ŞEVKET YALAZ

TOHUM

YAZAN-ÇİZEN
ŞEVKET YALAZ

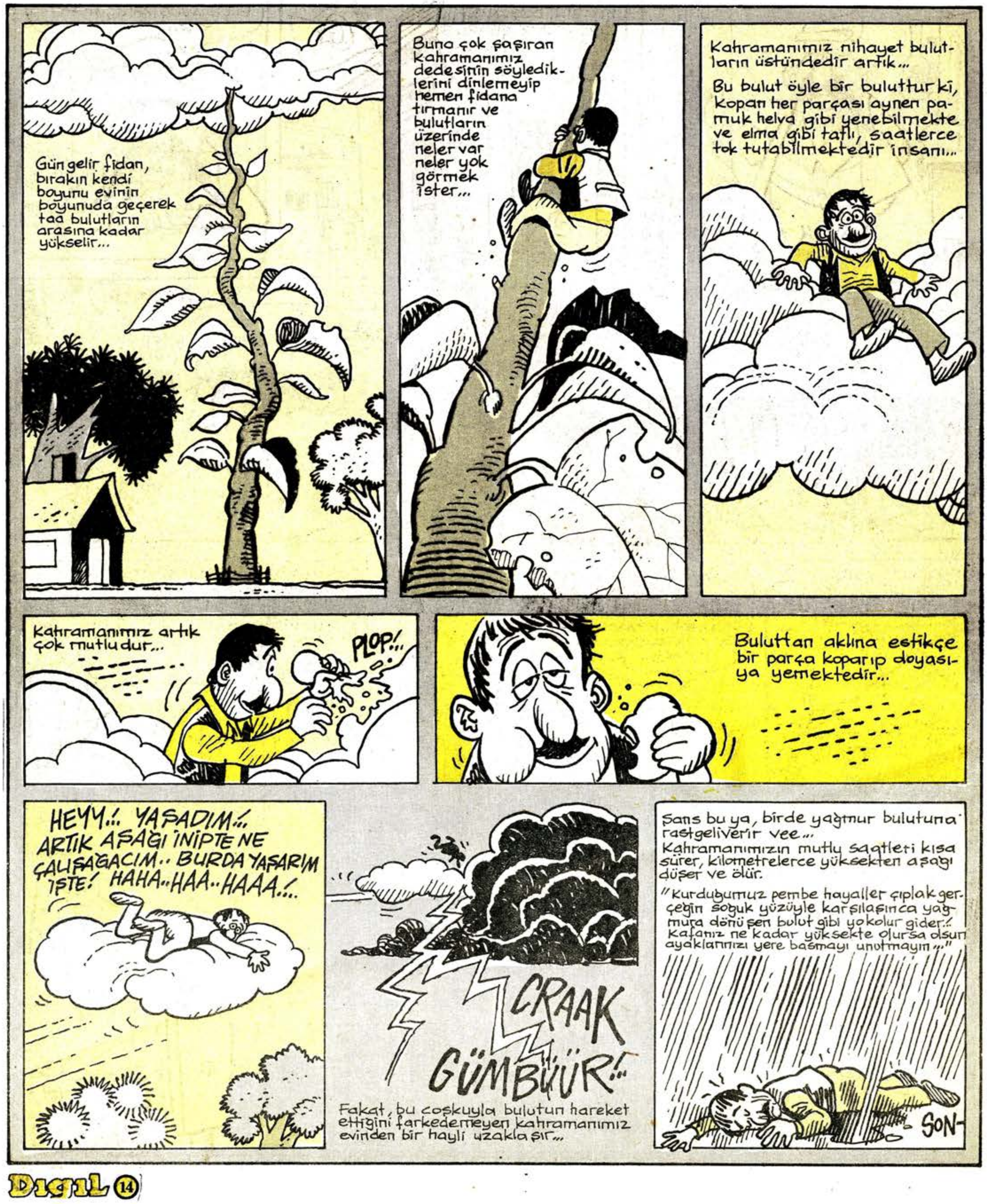

en bi kral köy hikayeleri...

YAZAN-ÇİZEN: MURAT ALPAY.

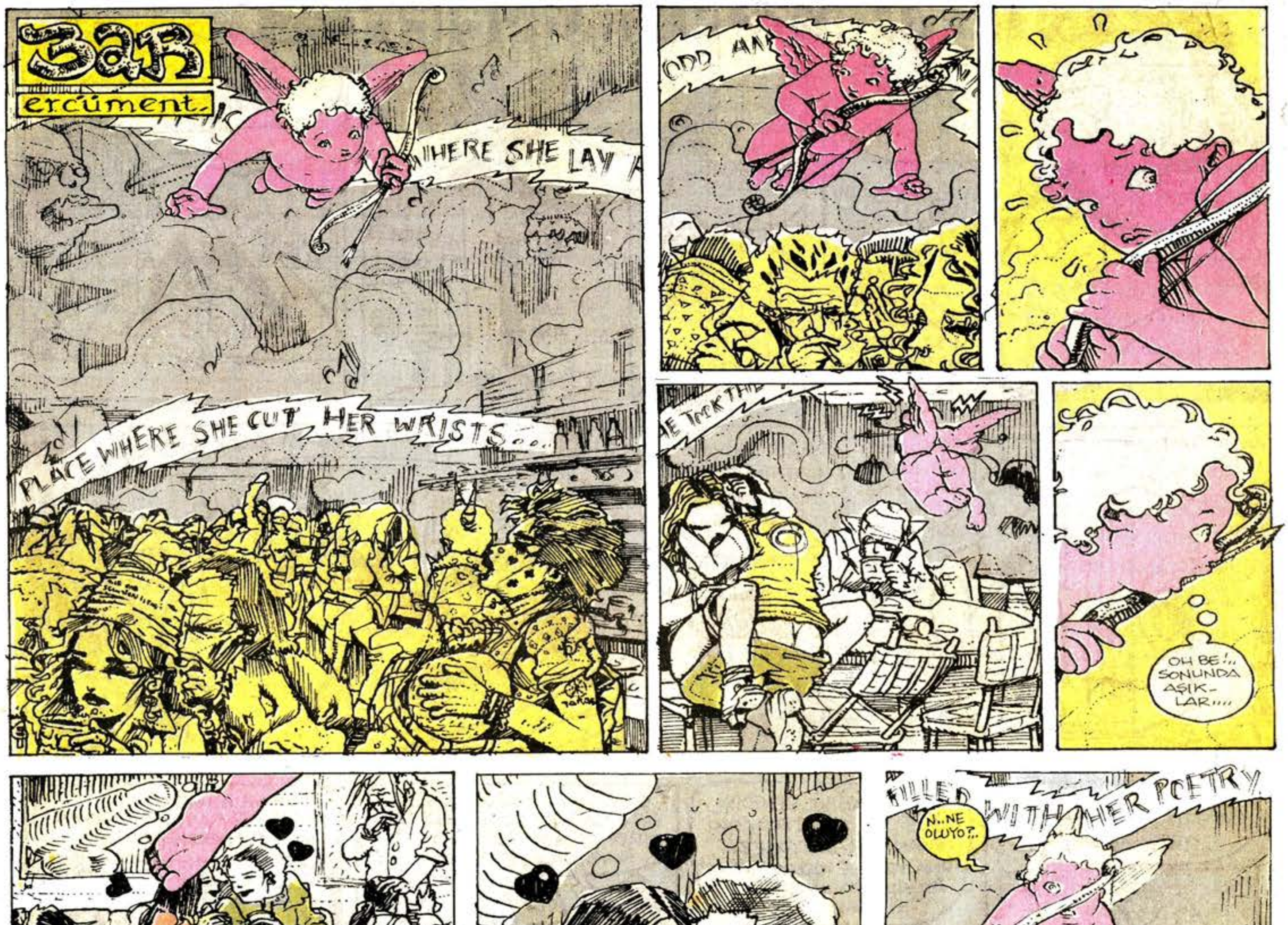
ercüment.
WHERE SHE LAY
PLACE WHERE SHE CUT HER WRISTS...
OH BE!.. SONUNDA AŞIK-LAR....
N..NE OLUYO?..
FILLED WITH HER POETRY
Hi HAHA... BURADA GEÇMEZ SENİN O OKLARIN!..
AND FATEFU
HERKES YERİNİ BİLSİN BE ANAM!.. SEN GİT PARKLARA, MARKLARA, PASTA
LERE BAK.
İŞTE GÖRDÜN MÜ, BİRAZ SONRA ONLARDA DİĞERLE-RİNE AYAK UYDU-RACAK. SEN DE UFAK UFAK İKİ-LİYCEKSİN...
son